

ALZADO PRINCIPAL

VALLA DE CERRAMIENTO DE FACHADA

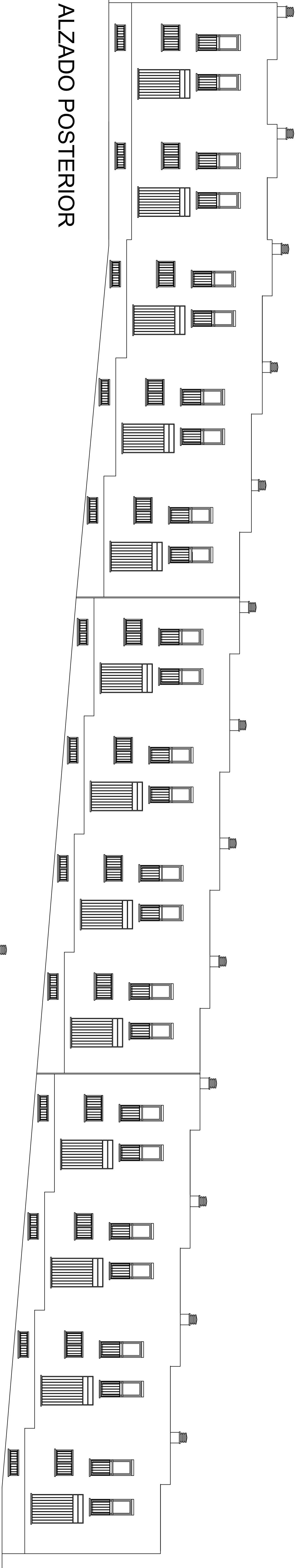

ALZADO POSTERIOR

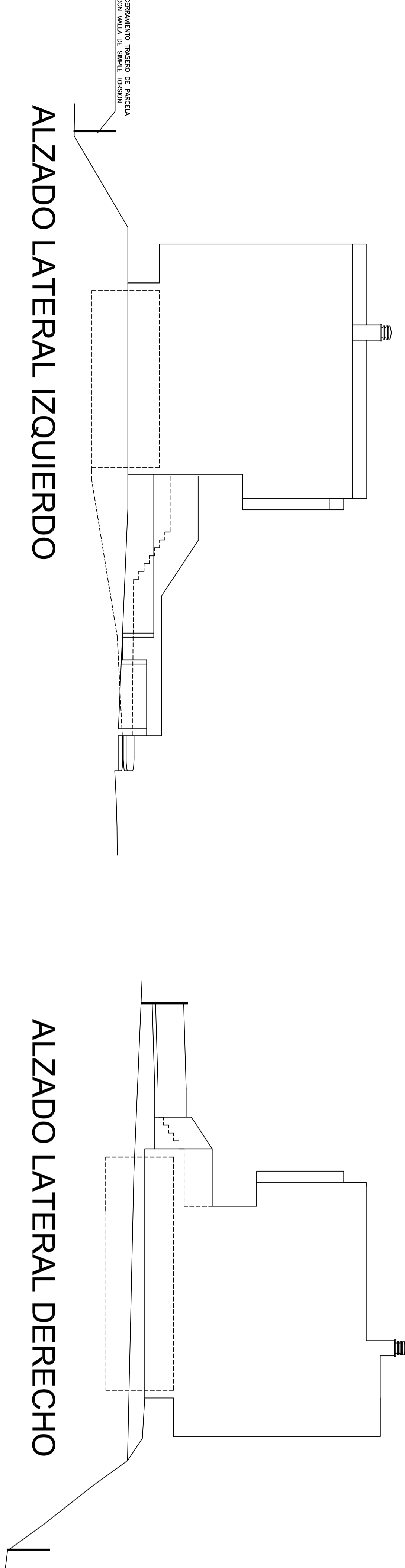

ALZADO LATERAL IZQUIERDO

CERRAMIENTO TRASERO DE PARCELA
CON MALLA DE SURETE TORSENA

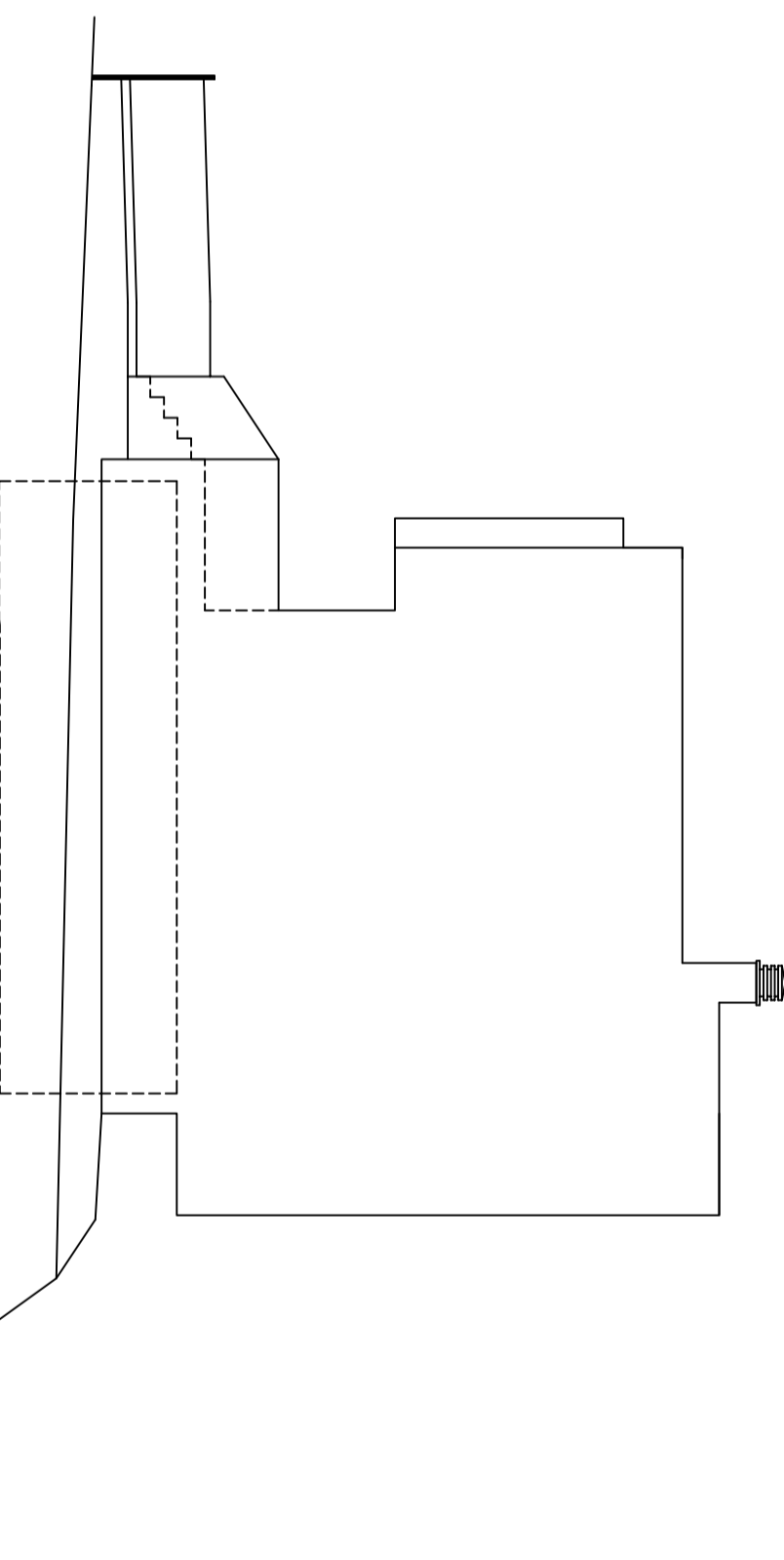

ALZADO LATERAL DERECHO

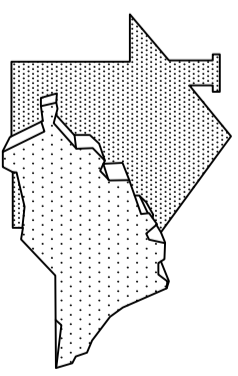

EMPRESA PROVINCIAL DE LA VIVIENDA
DIPUTACIÓN DE MÁLAGA

PROYECTO BÁSICO

13 V.P.O. apartamientos y trasteros en
la Parcela R-2 Sector U.E. 10 "La Noria"

Municipio	Nejía	
Dibujado	Revisado	
Rodrigo Sevillaño Muñoz		
Expte	Fecha	Escala
ALZADOS	6/2007	1/100
El Arquitecto		8'

EMPRESA PROVINCIAL PROVINCIAL PARA LA VIVIENDA DE MÁLAGA S.A.U. CIF: A-35888888 OF. Málag. S.A. nº13-1-1. 29013 Málaga. Tlf: 95 228833